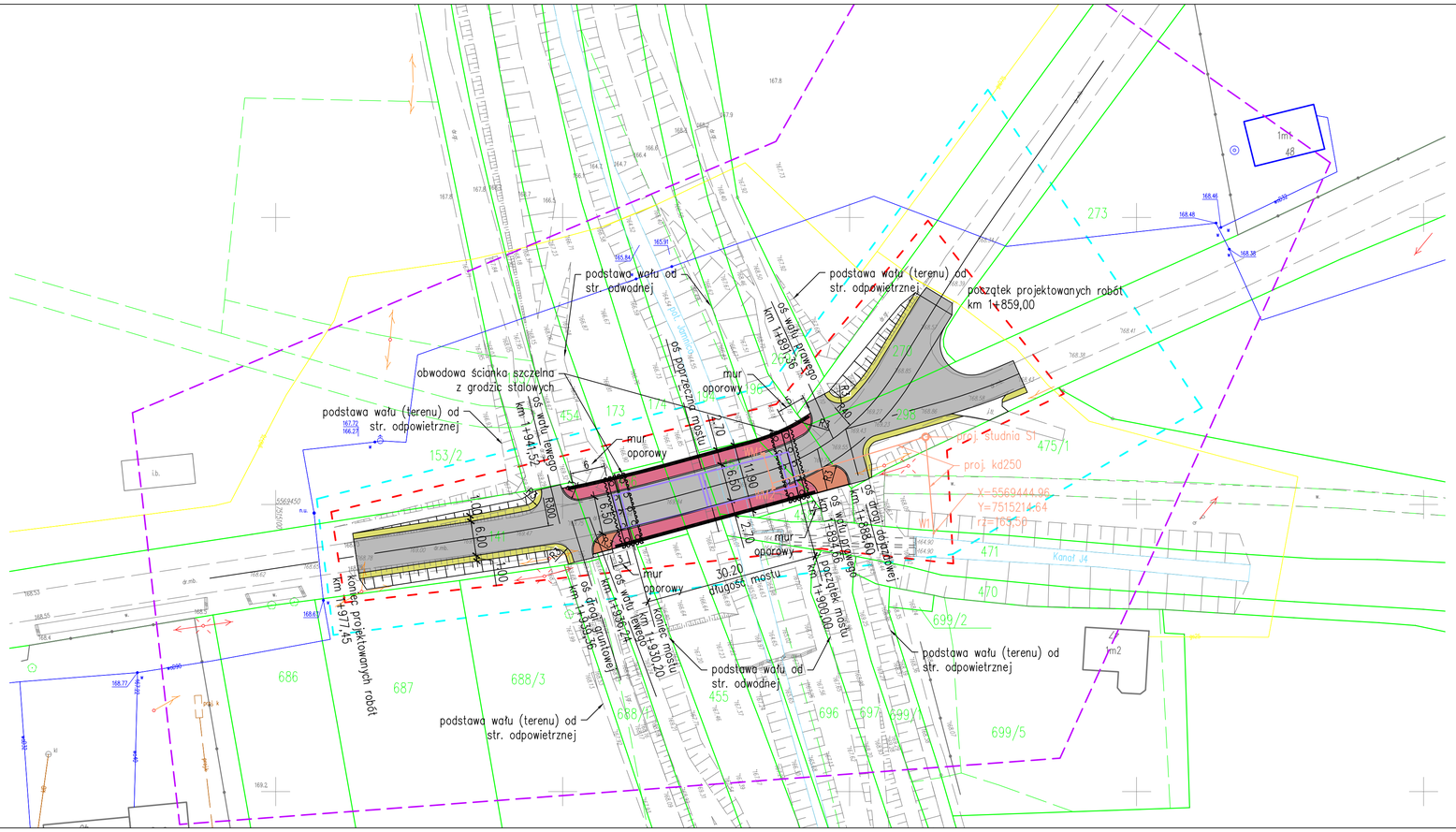

MAPA DO CELÓW PROJEKTOWYCH

Skala: 1:500
sekcje: 7.129.22.05.3.2
Gmina: 181110_2 Wadowice Górne
Obręb: 111 Wierzchowiny
Działki nr: 141, 454, 456, 174, 457, 196, 298
Układy odniesienia;
- *poziomy - „2000"*
- *wysokościowy - „EVRF2007"*

Granice wykazane na mapie do celów projektowych przyjęto według stanu ujawnionego w operacie ewidencji gruntów dla danego obrębu i odpowiadają stanowi na gruncie.
Na obszarze opracowania nie badano stużebności gruntowych.
Na danym obszarze mapa zasadnicza po dokonaniu pomiaru aktualizacyjnego odpowiada standardom pod względem aktualności i kompletności.

Mielec dnia: 23.08.2022 r.

Poświadczam, że niniejszy dokument został opracowany w wyniku prac geodezyjnych i kartograficznych, których rezultaty zawierają operat techniczny pozytywnie zweryfikowany. Jednocześnie informuję, że jestem świadomy odpowiedzialności karnej za złożenie fałszywego oświadczenia.

Identyfikator zgłoszenia prac geodezyjnych.	GD.6642.1.2633.2022
Organ służby geodezyjnej, który otrzymał zgłoszenie.	Starosta Mielecki
Numer oraz data sporządzenia dokumentu zawierającego wynik pozytywnej weryfikacji.	ON.P.1811.2022.2914 23.08.2022
Wykonawca prac geodezyjnych., imię i nazwisko oraz numer uprawnień zawodowych kierownika prac i jego podpis.	mgr inż. Michał Rybak GEODETA UPRAWNIONY Nr 22477

R-Geo mgr inż. Michał Rybak
39-300 Mielec, ul. Wybickiego 7A
tel. 784 878 065
NIP: 8172146136 REGON: 181119261

ELEMENTY PLANU SYTUACYJNEGO:

- granica aktualizacji mapy
- granica decyzji ulicp
- Przewidywany teren, na którym będzie będzie realizowane przedsięwzięcie – KIP
- linie określające granice działek ewidencyjnych
- projektowany chodnik z kostki betonowej
- projektowany chodnik na moście i dojściach
- projektowane pobocze umocnione
- projektowane skarpy
- nawierzchnia projektowanej drogi
- istniejące sieci wodociągowe
- istniejące sieci kanalizacyjne
- istniejące sieci elektroenergetyczne
- istniejące sieci gazowe
- istniejące sieci telekomunikacyjne
- istniejące skarpy
- zarys istniejącego mostu z podporami – do rozbiórki

Biuro Projektowe: MK - MOSTY mgr inÛ Krzysztof MAC ul. Dj§gosza 6/21			
Inwestor: ZarzÛd Powiatu Mieleckiego ul. St. Wyspia§skiego 6, 39 - 300 Mielec		Przedsiwzi§cie: BUDOWA MOSTU PRZEZ POTOK JAMINCA W MIEJSCOWOŚCI WIERZCHOWINY	
Obiekt: ROZBUDOWA DROGI PUBLICZNEJ KLASY / LOKALNA, KATEGORII / POWIATOWA (NR 1164 R WIERZCHOWINY - BÛ R - JAMY) ORAZ WYKONANIE ROBÛ T BUDOWLANYCH - PRAC POLEGAJI CYCH NA JEJ PRZEBUDOWIE OD KM 1+859,00 DO KM 1+977,45 WRAZ Z OBIEKTAMI - URZI DZENIAMI DROGI I DROGOWYM OBIEKTEM IN YNIERSKIM(BUDOWA MOSTU PRZEZ POTOK JAMINCA W KILOMETRZE 1+900,00)		Opracowanie: PROJEKT TECHNICZNY	
		Rysunek: PROJEKT ZAGOSPODAROWANIA TERENU	
Funkcja:	Tytuÿ imiÛ i nazwisko:	Nr uprawnieÛ Specjalno§ Ûi :	Podpis:	Data:
G§Projektant:	mgr inÛ Krzysztof MAC	207/87 konstr. - inÛynieryjna w zakresie most- w		06.2024
SprawdzaÛcy:	mgr inÛ Marek SOWA	PDK/0199/PWOM/09 mostowa		06.2024
SprawdzaÛcy:	Andrzej IWASZEK	D-29/80 drogowa		06.2024
Pracownia projektowa:	MK-MOSTY	Skala: 1:500	Nr str. 2	